

PROTECTION DE LA QUALITE DES EAUX DE BAINADE

Profil de vulnérabilité

La réalisation des profils de baignade est une obligation réglementaire imposée par la directive 2006/7/CE. Réalisés sous la responsabilité des collectivités, les profils ont pour objectif d'identifier les sources de pollution susceptibles d'avoir un impact sur la qualité de l'eau et définir les mesures et actions permettant de réduire les risques d'exposition des baigneurs à une eau de mauvaise qualité. La révision du profil de baignade a été réalisée en 2012 par IRH Ingénieur Conseil. Le présent document est la **fiche de synthèse** du profil et est destiné à l'information du public.

Locmaria
Port Maria



Connaître la baignade et sa qualité d'eau



Caractéristiques de la zone de baignade



- Baignade non surveillée
- Fréquentation : moyenne
- Plage peu sensible aux échouages de macroalgues
- Autres usages : pêche à pied
- Personne responsable de la baignade : Commune de Locmaria

Qualité de l'eau (période 2012-2016)

Historique du classement sanitaire



Episodes de pollution bactériologique : 0

Légende



Le contrôle de la qualité microbiologique des eaux de baignade porte sur deux germes bactériens, *Escherichia coli* et entérocoques intestinaux. Leur présence au-delà des limites sanitaires autorisées traduit une contamination de l'eau pouvant occasionner des gastro-entérites, otites, infections oculaires ou cutanées. L'eau doit être au moins de qualité suffisante pour satisfaire aux exigences de qualité européennes.

Conclusion : l'eau de baignade de la plage de Port Maria est de très bonne qualité en 2017.



Inventaire des risques de pollution, actions et mesures de gestion

Inventaire des sources potentielles de pollution

Sources principales de pollution

- Installations d'assainissement non collectif
- PR Squeul / PR Borderenne / PR Port Maria

Evaluation du risque

Fort
Moyen

Autres sources potentielles de pollution

- Déjections canines sur voirie et plage
- Incivilités (rejets d'eaux usées des bateaux de plaisance)

Actions engagées

→ Actions curatives

- Suivi du parc ANC par le service SPANC de la Communauté de Communes
- Mise à jour du schéma directeur d'assainissement Eaux Usées

→ Actions préventives

- Sans objet

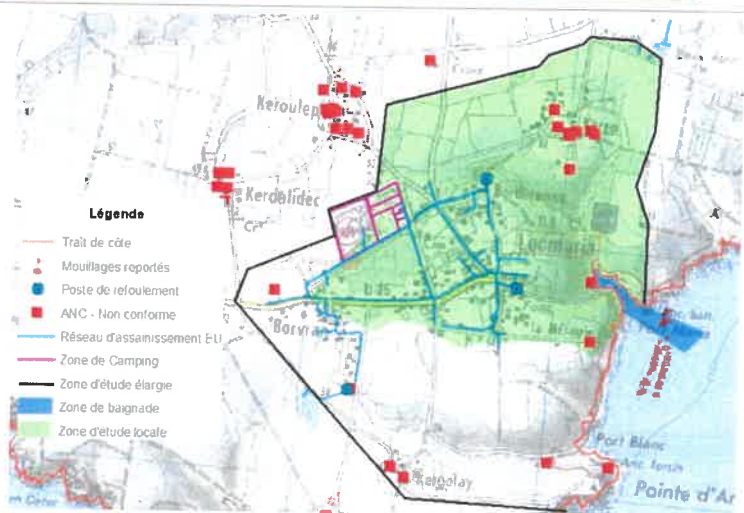

S'informer

Des renseignements complémentaires peuvent être obtenus :

→ en mairie de Locmaria

☎ 02.97.31.70.92

✉ locmaria-belle-ile@wanadoo.fr

<http://www.locmaria-belle-ile.com/>

→ à l'Agence régionale de santé Bretagne

☎ 02.97.62.77.57

✉ ars-dt56-sante-environnement.fr@ars.sante.fr

<http://baignades.sante.gouv.fr/>

PROTECTION DE LA QUALITE DES EAUX DE BAINADE

Profil de vulnérabilité

La réalisation des profils de baignade est une obligation réglementaire imposée par la directive 2006/7/CE. Réalisés sous la responsabilité des collectivités, les profils ont pour objectif d'identifier les sources de pollution susceptibles d'avoir un impact sur la qualité de l'eau et définir les mesures et actions permettant de réduire les risques d'exposition des baigneurs à une eau de mauvaise qualité. La révision du profil de baignade a été réalisée en 2012 par IRH Ingénieur Conseil. Le présent document est la fiche de synthèse du profil et est destiné à l'information du public.

Locmaria
Port An Dro



Connaître la baignade et sa qualité d'eau



Caractéristiques de la zone de baignade



- Baignade non surveillée
- Fréquentation : moyenne
- Plage peu sensible aux échouages de macroalgues
- Autres usages : pêche à pied
- Personne responsable de la baignade : Commune de Locmaria

Qualité de l'eau (période 2012-2016)

Historique du classement sanitaire



Episodes de pollution bactériologique : 0

Légende



Le contrôle de la qualité microbiologique des eaux de baignade porte sur deux germes bactériens, *Escherichia coli* et entérocoques intestinaux. Leur présence au-delà des limites sanitaires autorisées traduit une contamination de l'eau pouvant occasionner des gastro-entérites, otites, infections oculaires ou cutanées. L'eau doit être au moins de qualité suffisante pour satisfaire aux exigences de qualité européennes.

Conclusion : l'eau de baignade de la plage de Port An Dro est de qualité « Excellente » en 2017.



Inventaire des risques de pollution, actions et mesures de gestion

Inventaire des sources potentielles de pollution

Sources principales de pollution

- 1 Installations d'assainissement non collectif
- 2 PR Borderhouat
- 3 Exutoire pluvial

Evaluation du risque

Fort
Fort
Moyen

Autres sources potentielles de pollution

- Déjections canines sur voirie et plage
- Incivilités (rejets d'eaux usées des bateaux de plaisance)

Actions engagées

→ Actions curatives

- Suivi du parc ANC par le service SPANC de la Communauté de Communes
- Mise à jour du schéma directeur d'assainissement Eaux Usées

→ Actions préventives

- Sans objet

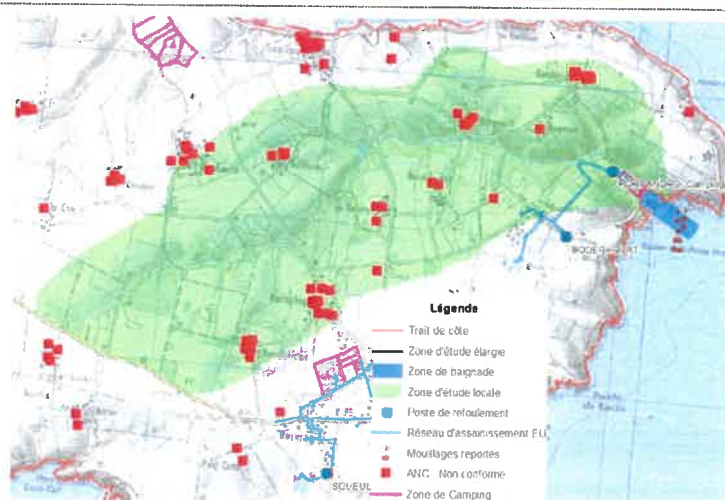

S'informer

Des renseignements complémentaires peuvent être obtenus :

→ en mairie de Locmaria

☎ 02.97.31.70.92

✉ locmaria-belle-ile@wanadoo.fr

<http://www.locmaria-belle-ile.com/>

→ à l'Agence régionale de santé Bretagne

☎ 02.97.62.77.57

✉ ars-dt56-sante-environnement.fr@ars.sante.fr

<http://baignades.sante.gouv.fr/>

Belle-île
en-MER

Département du Morbihan (56)

Commune de Locmaria

Profil de vulnérabilité de l'eau de baignade

Rapport définitif
Plage de Port An Dro - Locmaria

 **IRH** Ingénieur
Conseil

IRH Ingénieur Conseil
2, Rue Galilée – Espace Média
56270 PLOEMEUR
Tél : +33 (0)2 97 83 08 94
Fax : +33 (0)2 97 83 07 46

www.groupeirhenvironnement.com

 **Groupe IRH Environnement**



FICHE SIGNALÉTIQUE

CLIENT

Raison Sociale Commune de Locmaria
Coordonnées Rue des Acadiens
56 360 LOCMARIA

Contact

SITE D'INTERVENTION



Raison Sociale Commune de Locmaria
Coordonnées 56 360 LOCMARIA
Famille d'activité Etudes collectivités
Domaine Milieu naturel

DOCUMENT

Nature Rapport définitif
Date de remise 23/04/2018
Nombre d'exemplaires remis 1
Nomenclature du document Profil de baignade – Plage de Port An Dro
Responsable du projet Romain BONNET

N° devis/rapport

Révision

	Nom	Fonction	Date	Signature
Rédaction	R.BONNET	Chargé d'études	23/04/2018	
Vérification	S.LIEVRE	Responsable d'agence	23/04/2018	



FICHE SIGNALÉTIQUE

CLIENT

Raison Sociale Commune de Locmaria

Coordonnées Rue des Acadiens
56 360 LOCMARIA

Contact

SITE D'INTERVENTION

Raison Sociale Commune de Locmaria

Coordonnées 56 360 LOCMARIA

Famille d'activité Etudes collectivités

Domaine Milieu naturel

DOCUMENT

Nature Rapport définitif

Date de remise 23/04/2018

Nombre d'exemplaires remis 1

Nomenclature du document Profil de baignade – Plage de Port An Dro

Responsable du projet Romain BONNET

N° devis/rapport

Révision

	Nom	Fonction	Date	Signature
Rédaction	R.BONNET	Chargé d'études	23/04/2018	
Vérification	S.LIEVRE	Responsable d'agence	23/04/2018	

Belle-île
en-MER

Département du Morbihan (56)

Commune de Locmaria

Profil de vulnérabilité de l'eau de baignade

Rapport définitif
Plage de Port Maria - Locmaria

 **IRH** Ingénieur
Conseil

IRH Ingénieur Conseil
2, Rue Galilée – Espace Média
56270 PLOEMEUR
Tél : +33 (0)2 97 83 08 94
Fax : +33 (0)2 97 83 07 46

www.groupeirhenvironnement.com

 **Groupe IRH Environnement**



FICHE SIGNALÉTIQUE

CLIENT

Raison Sociale Commune de Locmaria

Coordonnées Rue des Acadiens
56 360 LOCMARIA

Contact

SITE D'INTERVENTION

Raison Sociale Commune de Locmaria

Coordonnées 56 360 LOCMARIA

Famille d'activité Etudes collectivités

Domaine Milieu naturel

DOCUMENT

Nature Rapport définitif

Date de remise 23/04/2018



Nombre d'exemplaires remis 1

Nomenclature du document Profil de baignade – Plage de Port Maria

Responsable du projet Romain BONNET

N° devis/rapport

Révision

	Nom	Fonction	Date	Signature
Rédaction	R.BONNET	Chargé d'études	23/04/2018	
Vérification	S.LIEVRE	Responsable d'agence	23/04/2018	



FICHE SIGNALÉTIQUE

CLIENT

Raison Sociale Commune de Locmaria

Coordonnées Rue des Acadiens
56 360 LOCMARIA

Contact

SITE D'INTERVENTION

Raison Sociale Commune de Locmaria

Coordonnées 56 360 LOCMARIA

Famille d'activité Etudes collectivités

Domaine Milieu naturel

DOCUMENT

Nature Rapport définitif

Date de remise 23/04/2018

Nombre d'exemplaires remis 1

Nomenclature du document Profil de baignade – Plage de Port Maria

Responsable du projet Romain BONNET

N° devis/rapport

Révision

	Nom	Fonction	Date	Signature
Rédaction	R.BONNET	Chargé d'études	23/04/2018	
Vérification	S.LIEVRE	Responsable d'agence	23/04/2018	